

ŽEMĖS SKLYPUI TAIKYTINŲ SPECIALIŲJŲ ŽEMĖS NAUDOJIMO SĄLYGŲ PLANAS M 1:2000

Sklypo plotas 13788 m²

2017.09.01 Nr. 1143
(data)

Lietuvos Respublikos Teritorijos M:10000 skaitmeninis rastrišnis ortofotografinis žemėlapis ORF10LT
Nacionalinė žemės tarnyba prie ŽŪM, 2012–2013

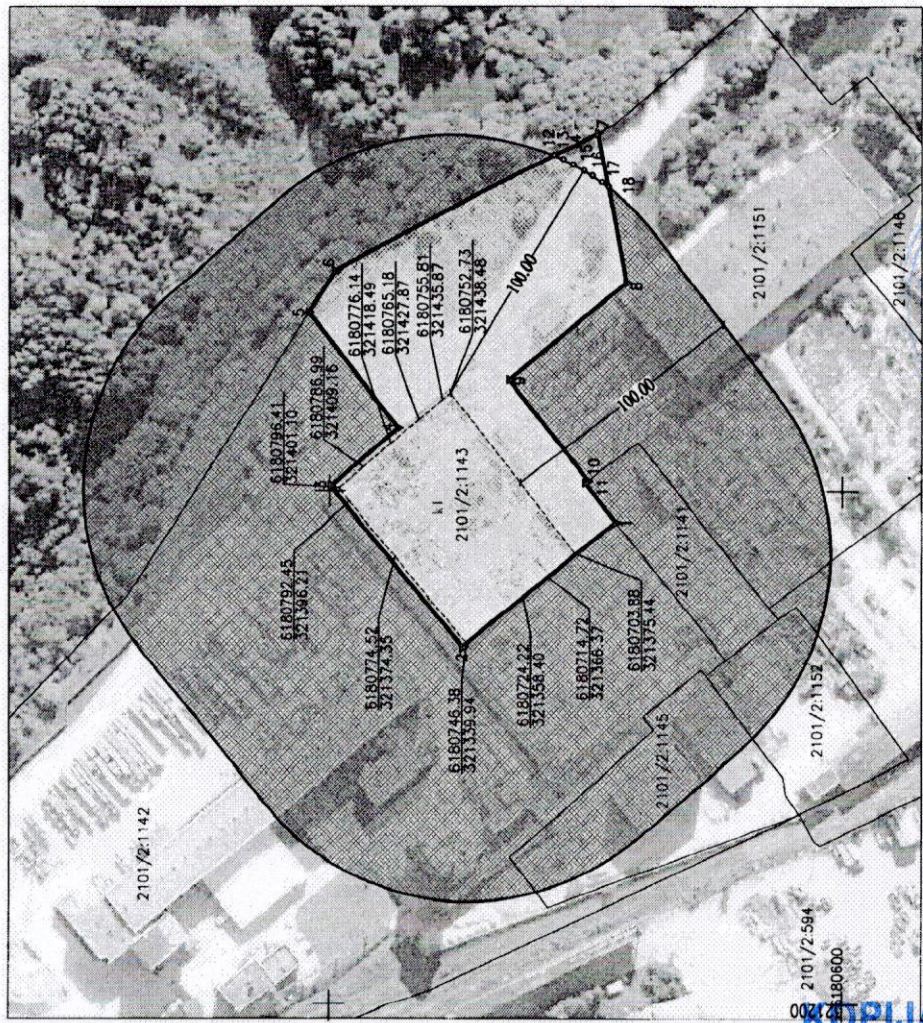

Nekilnojamojo turto objektų kadastrinių matavimų ir kadastro duomenų surinkimo bei tikrinimo taisyklė

7 priedas

Kadastrinis Nr.	vietovė	Klaipėdos	blokas	sklypas
2101/2:1142	Udėjų g. 87c	2	1101100021143	3
Galvės namo Nr.				
Kaimas (miestelis)				
Sėtinijai				
Miestas (rajonas)				
Apskritis				

Duomenys apie žemės naudojimo apribojimus

Eil. Nr.	Kodas	Aprašymas	Žemės plotas, ha
1	2	3	4
1	14	XIV Gamybinių ir komunalinių objektų sanitarinės apsaugos ir taršos poveikio zonos	13601

Tiekiamų specialiųjų žemės naudojimo sąlygų sutartiniai ženklai

Eil. Nr.	Kodas	Aprašymas	Žymėjimas
1	14	XIV Gamybinių ir komunalinių objektų sanitarinės apsaugos ir taršos poveikio zonos	

Žemės sklypo koordinacių žiniarašis

Koordinacių sistema LKS-94

Nr.	X		Y		Nr.	X		Y	
	1	2	1	2		1	2	1	2
1	6180688.44	321388.15	11	321388.15	14	6180704.97	321528.34	14	321528.34
2	6180747.89	321338.50	12	321338.50	15	6180700.80	321523.94	15	321523.94
3	6180799.60	321401.90	13	321401.90	16	6180697.44	321521.80	16	321521.80
4	6180773.22	321424.52	14	321424.52	17	6180693.72	321519.21	17	321519.21
5	6180808.24	321469.20	15	321469.20	18	6180691.23	321517.33	18	321517.33
6	6180797.92	321485.39	16	321485.39					
7	6180695.44	321538.69	17	321538.69					
8	6180684.04	321480.90	18	321480.90					
9	6180729.76	321443.36	19	321443.36					
10	6180699.15	321403.94	20	321403.94					
11	6180700.22	321403.11	21	321403.11					
12	6180712.26	321529.93	22	321529.93					
13	6180708.88	321528.55	23	321528.55					

Pastabos:

1. Žemės sklypo ribos pažymėtos, pagal VI Registrų Centras kadastro žemėlapyje įregistruotas sklypų koordinates.
2. Apsaugos zona nustatyta remiantis:
 - Specialiųjų žemės ir miško naudojimo sąlygų (patvirtintų Lietuvos Respublikos Vyriausybės 1992-05-12 nutarimu Nr. 343) 60 punktu (IV kenksmingumo klasės zonoje).
 - Lietuvos Respublikos Sveikatos apsaugos ministro 2004-08-19 įsakymu Nr. V-586 patvirtintų sanitarinės apsaugos zonų ribų nustatymo ir režimo taisyklių 6.2. punktą (veikia atitinka taisyklių priedo 22.1. punktą - antrinis metalo atliekų ir lauko perdūrimas).

GEOSMART
INOVATYVUS GEODEZIJAI SPRENDIMAI

UAB "Geosmart" k. 3025/0916, Vilnius g. 19, Klaipėda, tel. +370(46)70029, mob. +37068303242, www.geosmart.lt

Pareigos	Papas	Vardas, pavardė	Metai
Direktorius	Valdas	Viktoras-Krominis	2017.09.01
Maitininkas	Valdas	Zilanas Dornarkas	2017.09.01



Direktorius
Dainius Papiplauskas

UAB GEOSMART

(įmonės pavadinimas)

Nekilnojamojo turto objektų kadastrinių matavimų ir kadastro duomenų surinkimo bei tikslinimo taisyklių 2 priedas

ŽEMĖS SKLYPO KADASTRO DUOMENYS

2017.09.01

(data)

Nr.

1143

Klaipėda

(sudarymo vieta)

Kadastrų:	vietovė	Klaipėdos				blokas				sklypas			
Žemės sklypo kadastro Nr.		2	1	0	1	0	0	0	2	1	1	4	3

Gatvė, namo Nr.	Liepų g. 87o
Kaimas (miestelis)	
Seniūnija	
Miestas (rajonas)	Klaipėdos m.
Apskritis	Klaipėdos

Pagrindinė žemės naudojimo paskirtis	995-Kita
Žemės naudojimo būdas	316 - Pramonės ir sandėliavimo objektų teritorijos
Žemės sklypo formavimo teritorijų planavimo dokumento data	-
Žemės sklypo formavimo teritorijų planavimo dokumento tipas	-
Žemės sklypo formavimo teritorijų planavimo dokumento Nr.	-

Duomenys apie žemės naudmenų kiekybines charakteristikas ir vertę

Žemės naudmenų eksplikacija													nususinta žemė
Žemės ūkio naudmenos				miškai	keliai	užstatyta teritorija	vandens	Kita žemė					
iš viso	ariama	sodai	pievos					želdiniai	pelkės	pažeista	nenaud.		
-	-	-	-	-	0.1699	1.2089	-	-	-	-	-	-	-

Žemės sklypo vertė, Eur (nustatyta vadovaujantis Lietuvos Respublikos Vyriausybės 1999m. vasario 24d. nutarimu Nr.205 "Dėl žemės įvertinimo tvarkos")

Vertės nustatymo data	Iš viso	iš jos		
		be miško žemės ir medynų	miško žemė ir medynai	iš jos medynų vertė
2015.02.20	57024	57024	-	-

Duomenys apie žemės naudojimo apribojimus

Eil. Nr.	Kodas	Apribojimai	Žemės plotas, m ²
1	2	3	4
1	1	I. Rysių linijų apsaugos zonos	550
2	6	VI. Elektros linijų apsaugos zonos	743
3	9	IX. Dujotiekių apsaugos zonos	144
4	14	XIV. Gamybinių ir komunalinių objektų sanitarinės apsaugos ir taršos poveikio zonos	13601
5	48	XLVIII. Šilumos ir karšto vandens tiekimo tinklų apsaugos zonos	296
6	49	XLIX. Vandentiekio, šilumos ir fekalinės kanalizacijos tinklų ir įrenginių apsaugos zonos	2069



Direktorius
Dainius Paplauskas

KOPIJA TIKRA

Lapas 2 iš 3

2018-03-06

Duomenys apie statinius

Irašo eilės Nr.	Statinio pavadinimas	Statinio		
		unikalus Nr.	pažymėjimas plane	kadastrinių matavimų bylos Nr.
1	2	3	4	5
-	-	-	-	-
-	-	-	-	-
-	-	-	-	-
-	-	-	-	-

Duomenys apie statinių savininkus jei jie nesutampa su žemės sklypo savininku

Irašo eilės Nr.	Savininko		Statinio		
	kodas	pavadinimas (vardas, pavardė)	unikalus Nr.	pažymėjimas plane	kadastrinių matavimų bylos Nr.
1	2	3	4	5	6
-	-	-	-	-	-
-	-	-	-	-	-
-	-	-	-	-	-
-	-	-	-	-	-

matininkas
(pareigos)

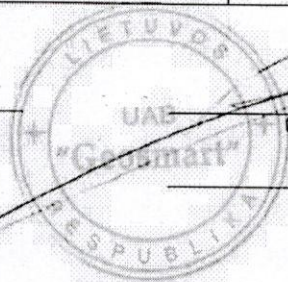

(parašas)

Žilvinas Domarkas
(vardas, pavardė)



Direktorius
Dainius Paplauskas

KOPIJA TIKRA

Lapas 3 iš 3

2018-03-06